Facultad de Ciencias de la Salud
UNCA

NIVEL DE CONOCIMIENTO Y PERCEPCIÓN DE RIESGO SOBRE VIH/SIDA EN ESTUDIANTES UNIVERSITARIOS

Galiñanes, Verónica Alejandra; Arreguez, María Cristina; Olivato, María Fabiana; Dianda, Betina Grisel; Guzmán, Patricia Guadalupe; Bordón, Cecilia Rosa y Rojas, Ana Gabriela / Facultad de Ciencias de la Salud, UNCA / vgalinanes@yahoo.com.ar

Trabajo desarrollado en el marco del proyecto de investigación aprobado y financiado por SECYT-UNCA: «Percepción y conductas de riesgo de sexual para VIH en estudiantes universitarios de primer año. Universidad Nacional de Catamarca. Años 2019-2020.

INTRODUCCIÓN

Cada año aumenta la cifra de personas infectadas con VIH en Argentina, siendo adolescentes y jóvenes los más afectados.
El desconocimiento sobre esta enfermedad, sumado a una insuficiente percepción del riesgo, son las razones principales de su diseminación.

Imagen 1. Situación epidemiológica del VIH en Argentina*

*Ministerio de Salud de Argentina 2020. Boletín sobre el VIH, sida e ITS en la Argentina N° 37

OBJETIVOS

- Estimar el nivel de conocimiento sobre VIH/SIDA y conocer la percepción del riesgo de infección en estudiantes de la Universidad Nacional de Catamarca.

MATERIALES Y MÉTODOS

- Estudio descriptivo, transversal, cuali-cuantitativo.
- Muestreo no probabilístico por conveniencia, conformado por 150 estudiantes de las Facultades de Ciencias de la Salud (47,3%), Humanidades (28,0%) y Ciencias Económicas (24,7%).
- Se adaptaron cuestionarios validados para recolectar información mediante técnica de encuestación electrónica.
- Variables Nivel de conocimiento sobre VIH/SIDA y Percepción de Riesgo de contraer la enfermedad. Nivel de conocimiento determinado como Alto, Medio y Bajo, distinguiéndose entre conocimiento general y mecanismos de transmisión. Percepción de Riesgo determinada como Alta, Moderada, Baja, Nula.
- Datos analizados en programa Excel, calculándose varianza entre grupos (p=0,05).

RESULTADOS

- El 67,3% de los estudiantes presentó Alto Nivel de conocimiento general sobre VIH/SIDA, sin observarse diferencias significativas entre Facultades pero sí entre carreras, destacándose la carrera Licenciatura en Enfermería con mayor conocimiento general. (ver tabla 1)
- El Nivel de conocimiento sobre mecanismos de transmisión fue Medio en el 64,0% de los estudiantes, sin encontrarse diferencias entre Facultades ni carreras. Se observaron creencias erróneas de que el VIH puede transmitirse por donar sangre (39,3%), por picadura de mosquito (20,0%) o por contacto con el inodoro (11,3%).
- Los estudiantes valoraron su comportamiento sexual como de riesgo Alto (50,0%) y Moderado (34,0%), reconocen como de Alto riesgo (74,0%) el tener varias parejas sexuales pero no el uso de drogas inyectables como práctica de riesgo, considerándolo de riesgo Nulo (48,7%) y Bajo (39,3%).

Imagen 2. Datos Sociodemográficos de los estudiantes

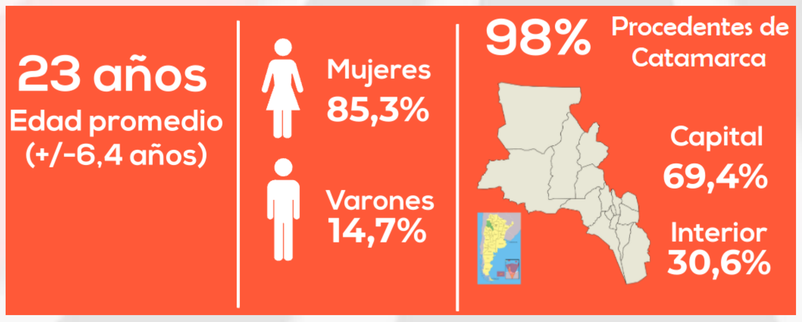

Tabla 1. Nivel de conocimiento general sobre VIH/SIDA entre Carreras

Facultad	Carrera	Media
Ciencias de la Salud	Lic. en Nutrición	78,29b
	Lic. en Enfermería	**93,18a**
	Tec. en Hemoterapia	77,97b
Humanidades	Lic.a en Trabajo Social	77,16b
Ciencias Económicas	Lic. en Administración de Empresas	86,72b
	Contador Público Nacional	77,37b

CONCLUSIONES

- Existe un alto Nivel de conocimiento general sobre el VIH/SIDA y un conocimiento medio sobre mecanismos de transmisión del virus en la población estudiantil analizada.
- La Percepción del riesgo a contraer la enfermedad es alta a moderada entre los estudiantes.
- No hay equilibrio entre el Nivel de conocimiento sobre HIV y la Percepción del riesgo.
- Es necesario realizar tareas de educación y concientización para asegurar que los jóvenes posean los conocimientos, actitudes y percepción de riesgo necesarios para prevenir la infección por el VIH.

Escanear QR para ver video explicativo del póster